L'architettura
cronache e storia

The architecture
events & history

Fondata da established by
Bruno Zevi

Anno XLVIII numero 560 giugno 2002

Direttore responsabile editor
Furio Colombo

Vicedirettore deputy editor
Alberto Sinigaglia

Coordinamento editoriale
editorial coordination
Marisa Cerruti, Adachiara Zevi, Luca Zevi

Comitato scientifico scientific committee
Dante O. Benini
Marco Dezzi Bardeschi
Manfredi Nicoletti
Aldo Loris Rossi
Enzo Zacchiroli

Comitato di redazione editorial board
Federico Bucci
Roberto Dulio
Vincenzo Paolo Genovese
Enrico Milone
Plinio Perilli
Francesco Ranocchi
Sara Rossi

Redazione editorial office
via Nomentana, 150 - 00162 Roma
tel. 0686320684 - fax 068603662

Direzione e redazione operativa
management and operative editorial office
via Alfredo Fusco, 71 - 00136 Roma
tel. 06351921 - fax 0635409791

Art Director
Ida Incoronata Carlone

Impaginazione making-up
Luciano Cortesi

Traduzioni translations
Paul Metcalfe

Stampa printing
ATI - Pomezia (RM)

L'architettura - cronache e storia
è pubblicata da is published by:
Mancosu editore s.r.l.
via Alfredo Fusco, 71
00136 - Roma
tel. 06351921
fax 0635409791 linee r.a.
La rivista è consultabile in internet all'indirizzo:
http://www.mancosueditore.it
e-mail: mancosueditore@mancosueditore.it

Concessionaria per la pubblicità
Concessionary agent for advertising
Alphamedia
via A. Kramer, 32 - 20129 Milano
tel. 0229516084 - fax 0220400161

Abbonamenti subscriptions:
Italia 11 numeri: L. 165 000 - 85,22 Euro
Estero 11 numeri L. 330 000 - 170,43 Euro
Prezzo di copertina L. 15 000 - 7,75 Euro
Numeri arretrati L. 30 000 - 15,49 Euro
IVA assolta dall'editore

Servizio abbonamenti Mancosu Editore
Pubblicità & PR advertising
via Alfredo Fusco, 71
00136 - Roma
tel. 06351921
fax 0635409791
e-mail: mancosueditore@mancosueditore.it
Per i soli abbonati l'intera rivista è consultabile al sito internet: www.mancosueditore.it

Registrazione presso il Tribunale
di Roma n. 5/2000
ISSN 0003 - 8830

Si collabora a *L'architettura - cronache e storia* su invito della direzione. Manoscritti, foto, disegni e materiale non richiesto si considerano inviati a rischio del mittente.

Rivista mensile schedata nell' ART INDEX, nell'AVERY INDEX TO ARCHITECTURAL PERIODICALS e nell'ARCHITETURAL PERIODICALS INDEX.

in copertina cover
Hohn Wardie, Melbourne

Spedizione in AP 45% art. 2 comma 20/b
Legge 662/96 - Roma

sommario summary

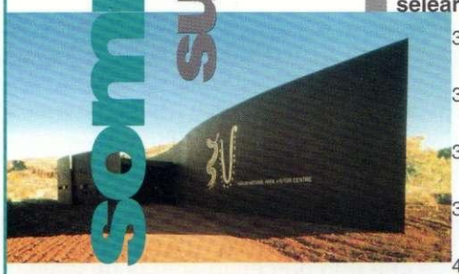

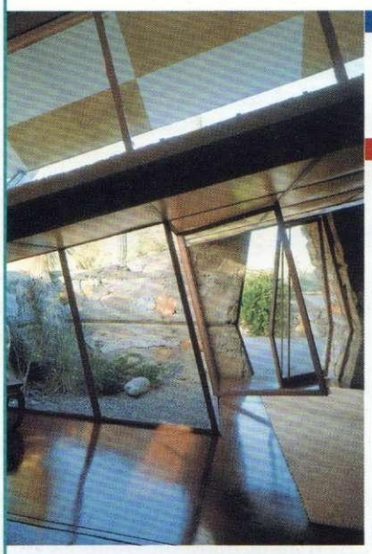

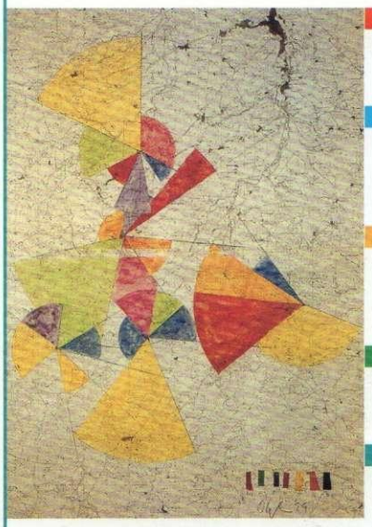

editoriale editorial

388 Distruggendo Maremma Destroying Maremma
di by Furio Colombo

editoriali in breve editorials in brief

390 Spazi danzanti e simultanei Simultaneous, dancing space
di by Cesare De Sessa

Omaggio ai Samonà A tribute to Giuseppe and Alberto Samonà
di by Federico Bucci

È scomparso Giacomo Mancini The Death of Giacomo Mancini
di by Cesare De Sessa

selearchitettura archdigest

392 KSP Engel & Zimmermann
Forum della Fiera di Francoforte Forum of the Frankfurt Trade

394 Martin Holub
Casa unifamiliare Single-family house, New York

396 Wartiainen
Complesso HTC HTC complex, Helsinki

398 Eduardo Arroyo
Piazza del Deserto Desert Plaza, Vizcaya

400 Hohn Wardie
Centro per le Scienze Biologiche Center of Biological Sciences
Melbourne

402 Woodhead International
Centro visitatori Visitor center, Karijini

scienzaarchitettura sciencearchitecture

404 Considerazioni sulle forme incluse in matematica e in architettura
Observations on forms included in mathematics and architecture
a cura di by Vincenzo Paolo Genovese

costruzioni buildings

408 Michele Panza
Casa unifamiliare Single-family house, Montalto Uffugo, Cosenza

412 Amedeo Schiattarella
1. Biblioteca dell'Università Valdese
The Library of the Waldensian University, Roma
2. Una rampa di servizio Service ramp, Roma
presentazione di by Cesare De Sessa

418 Anna Di Noto, Francesco Montuori
1. Palazzo Pretorio, restauro restoration, San Quirico d'Orcia
con with Giuseppe Giordano, strutture
2. Giardino delle rose, San Quirico d'Orcia
con with Massimo Franceschi
testo di by Giovanni Carbonara, Alessandro Pergoli Campanelli

424 Claus en Kaan
Edificio per abitazioni Apartment building, Almere
testi di by Hans Ibelings e Michele Costanzo

storiaecritica historyandcriticism

430 Testimonianza su Giuseppe Vaccaro A tribute to Giuseppe Vaccaro
a cura di by Federico Bucci e Roberto Dulio

spaziarte artspaces

432 Arte all'Arte
a cura di by Adachiara Zevi

selelibri bookdigest

435 Recensioni di Reviews by Fabio Mangone, Federico Bucci, Sergio Pace
Michele Rosso
a cura di by Federico Bucci e Roberto Dulio

cinemaarchitettura moviearchitecture

439 Roberto Rossellini: Lezione di storia, lezione di metodo
Lessons of history, lessons of method
a cura di by Plinio Perilli

cronache urbanistiche

445 Conversazione sul contemporaneo
di Sara Rossi

notiziario

446 Notizie del mese:
L'autostrada in Maremma
Ridotti i controlli ambientali per le opere strategiche
Restaurata Fallingwater di Fr. Ll. Wright
a cura di Enrico Milone